

RELAÇÃO DO AÇO

AÇO	N	DIAM (mm)	QUANT	C.UNIT (cm)	C.TOTAL (cm)
CA60	1	5.0	448	75	33600
CA50	2	8.0	4	1124	4496
	3	8.0	2	374	748
	4	8.0	2	180	360
	5	8.0	1	864	864
	6	8.0	2	1198	2396
	7	8.0	2	404	808
	8	8.0	2	758	1516
	9	8.0	1	501	501
	10	8.0	2	801	1602
	11	8.0	2	374	748
	12	8.0	1	864	864
	13	8.0	2	1198	2396
	14	8.0	2	405	810
	15	8.0	2	758	1516
	16	8.0	1	500	500
	17	8.0	2	801	1602
	18	8.0	12	683	8196
	19	8.0	4	683	2732

RESUMO DO AÇO

AÇO	DIAM (mm)	C.TOTAL (m)	PESO + 0% (kg)
CA50	8.0	326.6	128.9
CA60	5.0	336	51.8
PESO TOTAL (kg)			
CA50			128.9
CA60			51.8

Volume de concreto (C-25) = 3.07 m³
Área de forma = 43.85 m²

OBSERVAÇÕES E NOTAS:

- FAVOR CONFERIR MEDIDAS NO LOCAL;
- EM CASO DE DEMOLIÇÃO, NÃO INTERFERIR EM ESTRUTURAS EXISTENTES;
- EM CASO DE CONSTRUÇÃO, NÃO INTERFERIR EM ESTRUTURAS EXISTENTES;
- CASO EXISTAM PAREDES A SEREM DEMOLIDAS, VERIFICAR IN LOCO SE ESTAS PAREDES POSSUEM ESTRUTURAS EM CONCRETO ARMADO;
- CASO EXISTAM ESTRUTURAS EM CONCRETO ARMADO EM PAREDES A SEREM DEMOLIDAS, CONTACTE O ENGENHEIRO FISCAL E O ENGENHEIRO OU ARQUITETO AUTOR DO PROJETO;
- QUALQUER DÚVIDA, CONSULTAR O AUTOR DO PROJETO OU A GERÊNCIA DE PROJETOS E INFRAESTRUTURA.

OBSERVAÇÃO IMPORTANTE:

DEVIDO A AUSÊNCIA DE SONDAGEM DO TERRENO, ANTES DE INICIAR A ESCAVAÇÃO DAS ESTACAS, DEVERÁ SER ENSAIADA UMA ESTACA TESTE, ATÉ A PROFUNDIDADE MÁXIMA ESTIPULADA NO PROJETO, AFIM DE CONFIRMAR A SUA VIABILIDADE OU A NECESSIDADE DE SUA ALTERAÇÃO.

Detalhamento de Vigas Baldrames - 3 SALAS COM LAJE

ESTADO DE GOIÁS
SECRETARIA DE ESTADO DA EDUCAÇÃO
SUPERINTENDÊNCIA DE INFRAESTRUTURA
GERÊNCIA DE PROJETOS E INFRAESTRUTURA

GERÊNCIA DE PROJETOS E INFRAESTRUTURA
APROVADO / /
TÉCNICO RESPONSÁVEL PELA APROVAÇÃO

CONSTRUÇÃO DE ESCOLA
BLOCO PADRÃO
3 SALAS COM LAJE - SEDUC

ENDEREÇO: _____
A SER CONSTRUÍDO EM DIVERSOS LOCAIS DO ESTADO ONDE FOR SOLICITADO

ÁREA DO TERRENO	ÁREA PERMEAB.	ÁREA EXISTENTE	ÁREA COBERTURA	ÁREA A CONSTRUIR	ÁREA TOTAL CONSTRUÇÃO
				190,26 m2	190,26 m2

AUTOR: ENG^o. KAMILA DE CASTRO RODRIGUES - CREA: 1015784321D/GO
RT DA OBRA: _____
PROPRIETÁRIO: SECRETARIA DE ESTADO DA EDUCAÇÃO CNPJ: 01.409.705.0001-20
PREPOSTO: JESSICA ALVES BUENO SOUSA CPF: 033.178.021-62

ESTRUTURAL

TIPO DE PROJETO _____

Detalhamento de vigas Baldrames - 3 SALAS COM LAJE
Vista 3d - 3 SALAS COM LAJE
ASSUNTO: _____

REV.	DATA	DESCRIÇÃO	VISTO

DATA: SETEMBRO/2022 ESCALA: INDICADA REVISÃO: 00 Nº RRT/ART: 1020200191231

4/6
FOLHA:

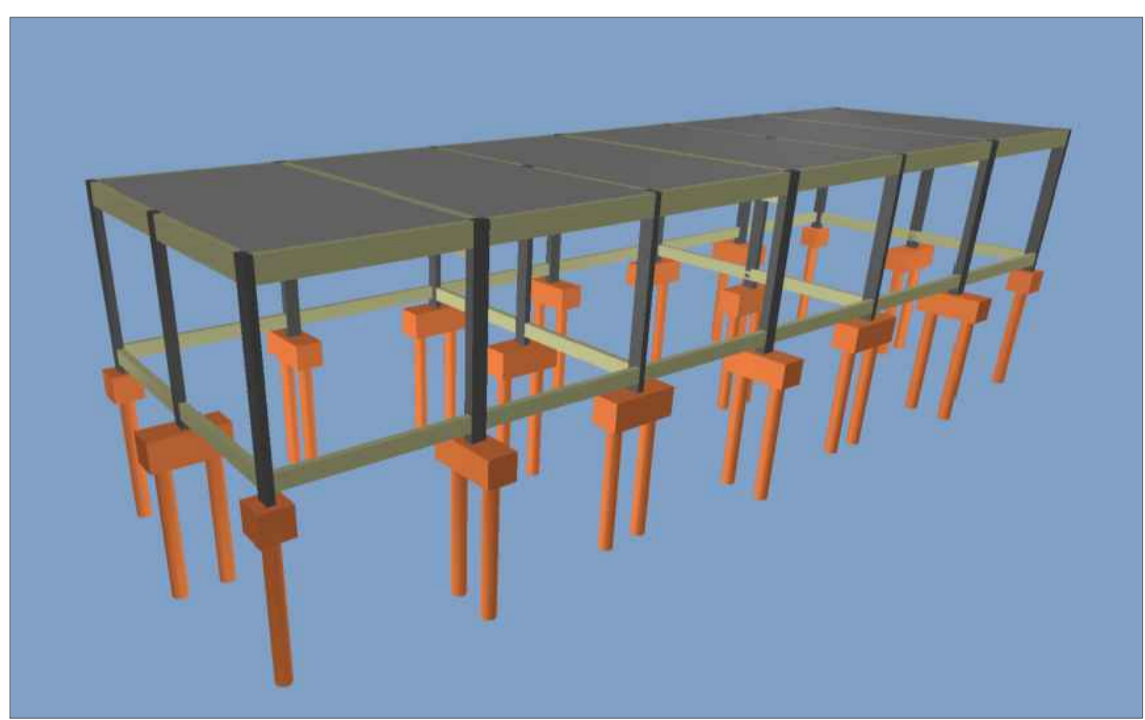
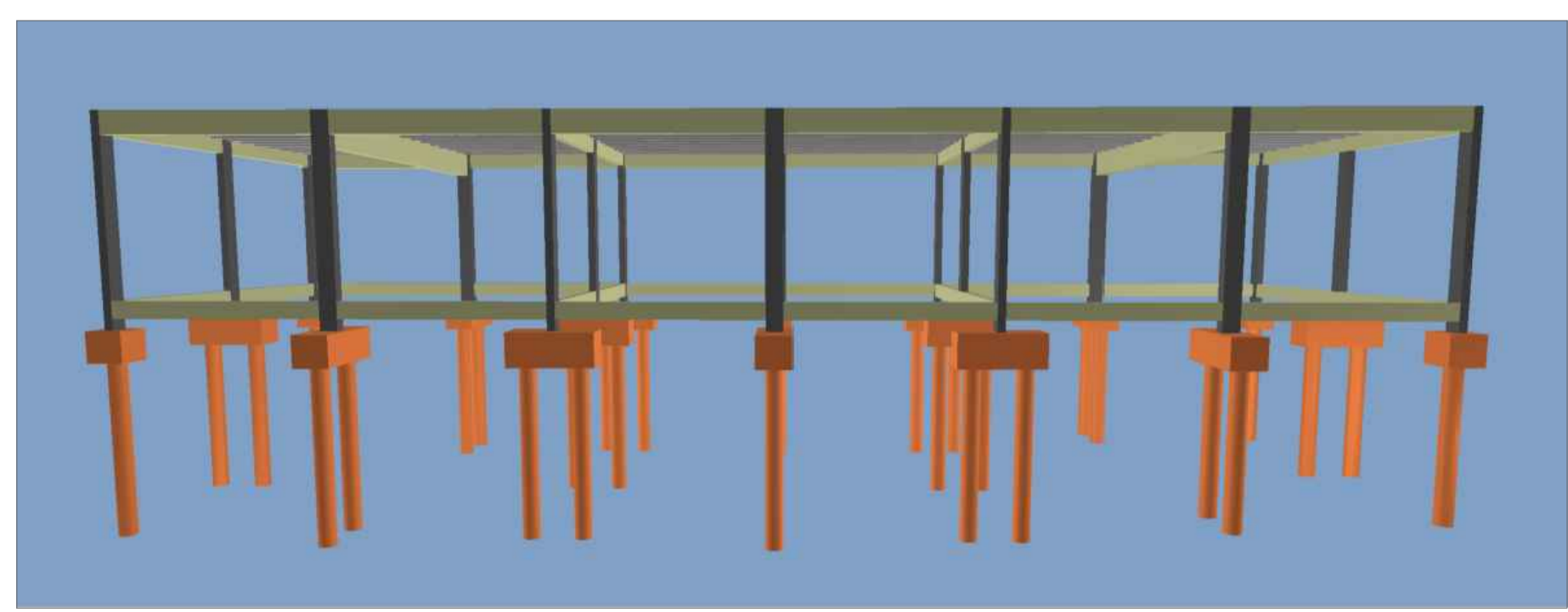

Vista 3D - 3 SALAS COM LAJE